

REGIONE PIEMONTE – Diagramma Società partecipate – dicembre 2019

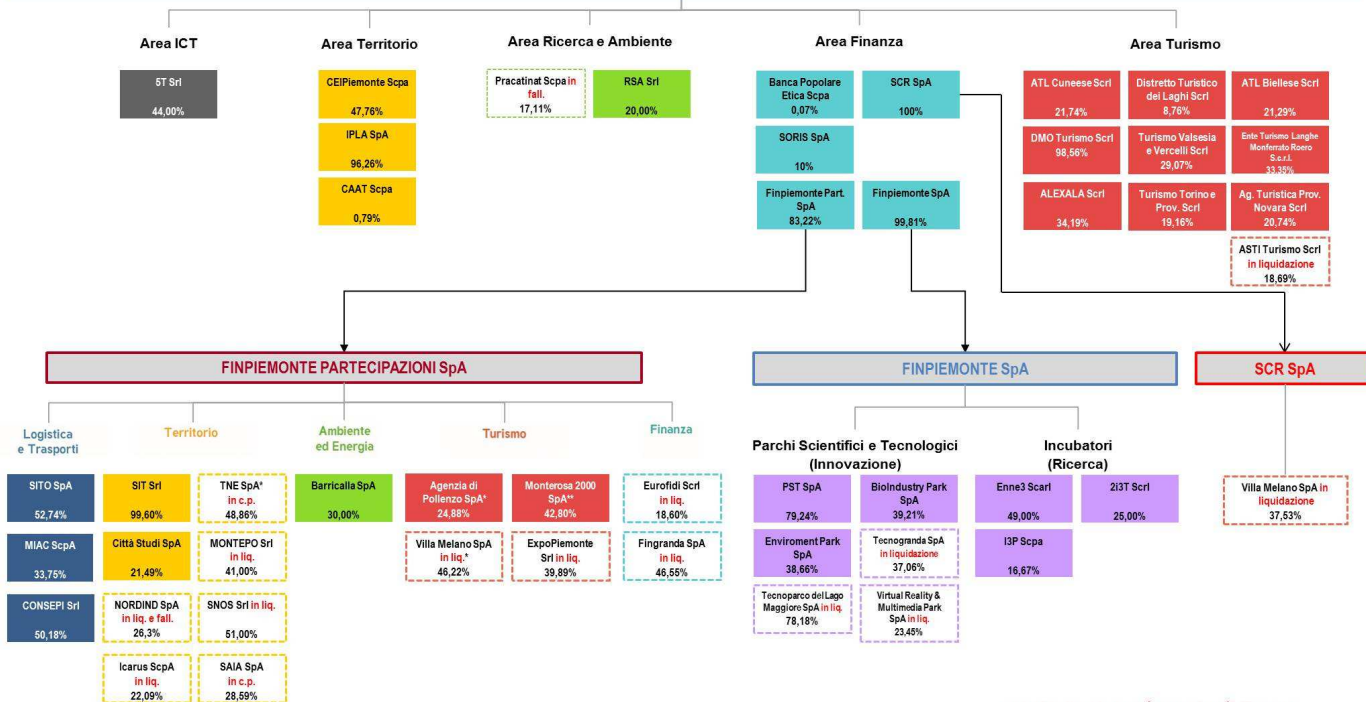

società in liquidazione/concordato/fallimento:



(*) Le società sono gestite in nome proprio e per conto di Regione Piemonte.
 (**) Finpiemonte Partecipazioni detiene una quota del 3,85 % di proprietà e gestisce la restante parte in nome proprio e per conto di Regione Piemonte.
 Il grafico non include Fondazione SLALA, in cui permane la presenza quale socio fondatore ma non finanziatore

LOGISTICA e TRASPORTI	TERRITORIO	AMBIENTE	FINANZA	ICT	RICERCA / INNOVAZIONE	TURISMO
-----------------------	------------	----------	---------	-----	-----------------------	---------