

# REGIONE PIEMONTE - Enti Pubblici Vigilati

(articolo 22, c. 1, lett. a, del D.Lgs n. 33/2013)

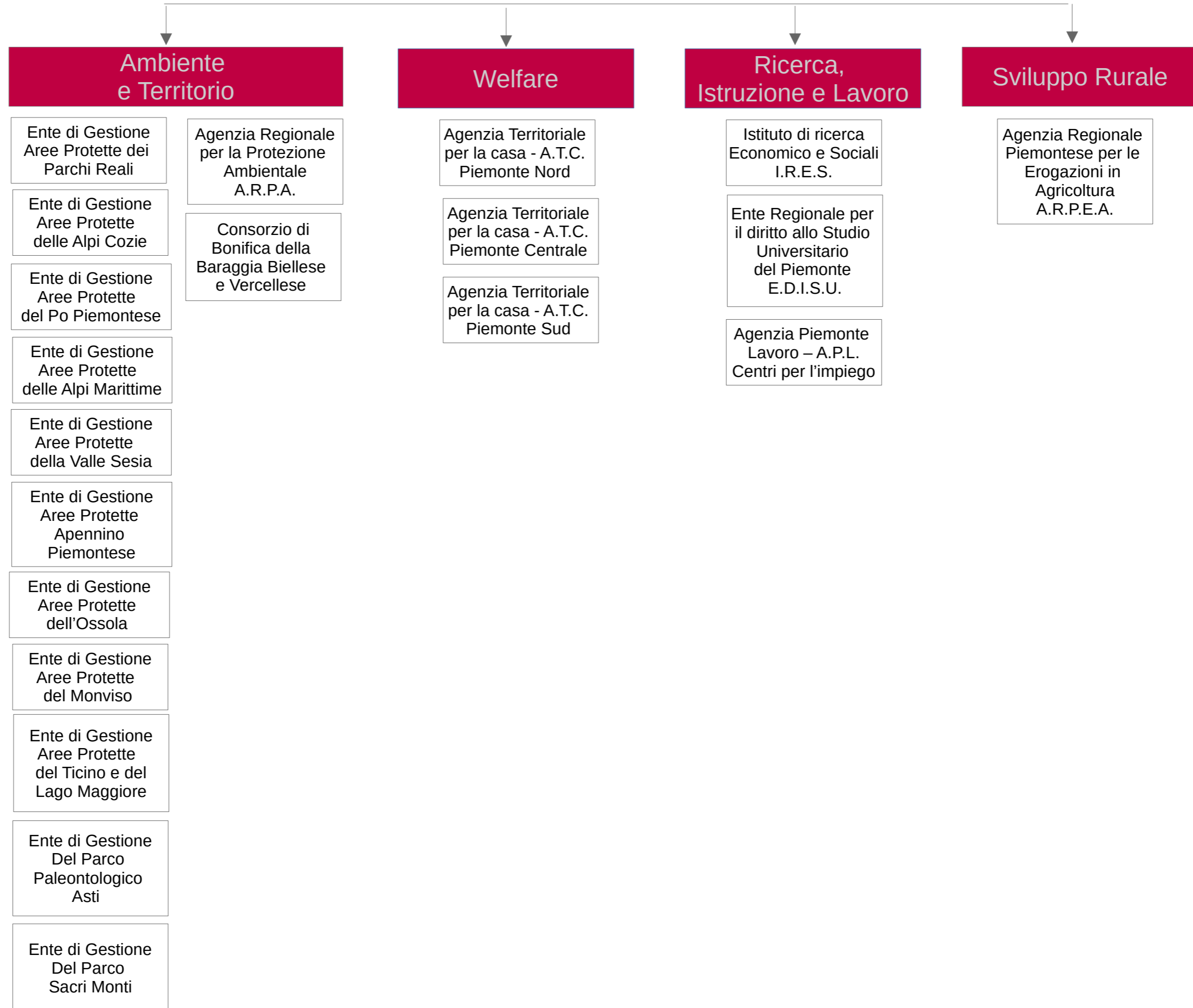

# REGIONE PIEMONTE - Enti Pubblici Vigilati

(articolo 22, comma 1, lettera a, del D.Lgs n. 33/2013)

## Salute

Aziende Sanitarie Locali	Aziende Ospedaliere Universitarie Istituto Zooprofilattico	I.P.A.B. Istituto Pubblico di Assistenza e Beneficenza Asili/Case di Riposo/Istituti				A.P.S.P. Aziende Pubbliche di Servizi alla Persona		
Azienda Sanitaria Zero	Azienda Ospedaliera Universitaria A.O.U. Città della Salute e Scienza di Torino	ASILO INFANTILE di Montaldo (TO)	ISTITUTO DI RIPOSO DENINA di Moncalieri (TO)	PRESIDIO ASSIST. SANTO SPIRITO" di Cortemilia (CN)	OSPEDALE VERNETTI di Locana (TO)	CASA DI RIPOSO Anna ed Emilio Wild di Piasco (CN)	OSPEDALE CIVILE di Busca (CN)	
Azienda Sanitaria Locale Alessandria A.S.L. AL	Azienda Ospedaliera Universitaria A.O.U. Maggiore della Carità di Novara	ASILO ABBADIA ALPINA - CENTRO CULTURALE e FORMATIVO DELLA COMUNITA' ABBADIESE di Pinerolo (TO)	CASA DI RIPOSO "GIOVANNI XXIII" di Chieri (TO)	BERTONE di Bagnolo Piemonte (CN)	OSPIZIO FURNO di Piverone (TO)	CASA DI RIPOSO Sacra Famiglia di Mondovì (CN)	CASA DI SOGGIORNO PER ANZIANI SAN GIUSEPPE di Castelnuovo Don Bosco (AT)	
Azienda Sanitaria Locale Asti A.S.L. AT	Azienda Ospedaliera Universitaria A.O.U. San Luigi di Orbassano	ASILO INFANTILE "SERRA PAOLINA" presso Chieri (TO)	CASA DI RIPOSO "ORFANELLE" di Chieri (TO)	BALBINA FERRO di Villareggia (TO)	OSPEDALE di Cavour (TO)	CASA DI RIPOSO ERMINIO SERRA di Cocconato d'Asti (AT)	OSPITALITA' CDR di Casale Monferrato (AL)	
Azienda Sanitaria Locale Biella A.S.L. BI	Azienda Ospedaliera A.O. S. Croce e Carle	ASILO INFANTILE SAN GIUSEPPE di San Salvatore M.To (AL)	CASA DI RIPOSO UMBERTO I di Cuorgnè (TO)	OPERA PIA LOTTERI di Torino	ISTITUTO DOMENICA ROMANA di Castellamonte (TO)	CASA DI RIPOSO di Solero (AL)	SANT'ANTONIO ABATE di Trino (VC)	
Azienda Sanitaria Locale Cuneo A.S.L. CN1	Azienda Ospedaliera A.O. SS. Antonio e Biagio e C. Arrigo	ASILO INFANTILE G. COLLI di Lu Monferrato (AL)	CASA DI RIPOSO della Città di ASTI (AT)	OPERA MUNIFICA ISTRUZIONE di Torino	C.S.S.A.S. LERCARO di Ovada (AL)	CASA DI RIPOSO BORSETTI SELLA FACENDA-OPERA PIA GUELPA di Mosso Valdilana (BI)	CASA SANT'ANNA di Borgosesia (VC)	
Azienda Sanitaria Locale Cuneo A.S.L. CN2	Azienda Ospedaliera Ordine Mauriziano di Torino	ASILO INFANTILE PRINCIPE ODDONE di Gavi (AL)	CASA DI RIPOSO "SS. ANTONIO e CATERINA" di Bosco Marengo (AL)	OPERA PIA GIUSEPPE CERRUTI AMBROSIO di Torino	SOGGIORNO BORSALINO CENTRO SERVIZI POLIFUNZIONALI PER LA PERSONA di Alessandria (AL)	CASA DI RIPOSO di Vercelli	CASA DI SOGGIORNO PER ANZIANI SAN GIUSEPPE di Castelnuovo Don Bosco (AT)	
Azienda Sanitaria Locale Novara A.S.L. NO	Istituto Zooprofilattico Sperimentale del Piemonte, Liguria e Valle d'Aosta	ASILO INFANTILE DI Valle San Bartolomeo (AL)	CASA DI RIPOSO BALDUZZI di Castelnuovo Scivia (AL)	OPERA PIA BORSALINO VEGLIO di Alessandria (AL)	CASA DI RIPOSO MAURIZIO MULLER di Verbania	CASA DI RIPOSO AVV. G. FORCHINO di Santena (TO)	OSPITALITA' CDR di Casale Monferrato (AL)	
Azienda Sanitaria Locale Città di Torino	Istituto Zooprofilattico Sperimentale del Piemonte, Liguria e Valle d'Aosta	ASILO INFANTILE RIUNITI di Alessandria (AL)	CASA DI RIPOSO Di Castellazzo Bormida (AL)	OPERA PIA STICCA di Cassine (AL)	CASA DI RIPOSO AVV. G. FORCHINO di Santena (TO)	OPERA PIA FACCIO FRICHIERI di Carignano (TO)	Opera Pia Corbetta Pietro e Figlio Ing. Giuseppe di Borgolavezzaro (NO)	
Azienda Sanitaria Locale Torino A.S.L. TO1	Istituto Zooprofilattico Sperimentale del Piemonte, Liguria e Valle d'Aosta	ASILO INFANTILE FRANCA NOVELLI DI Castelceriolo (AL)	CASA DI RIPOSO Ing. TAVALLINI FELICE di Borgovercelli (VC)	CASA BENEFICA ZAVATTARO RHO di Borgo San Martino (AL)	CASA BENEFICA di Torino	PENSIONATO REGINA ELENA di Pancalieri (TO)	ISTITUTO GAUDENZIO De PAGAVE La Cittadella dell'anziano di Novara	
Azienda Sanitaria Locale Torino A.S.L. TO3	Istituto Zooprofilattico Sperimentale del Piemonte, Liguria e Valle d'Aosta	ASILO INFANTILE LUIGI E LUIGINA COMOLA di Varallo Sesia (VC)	CASA DI RIPOSO OSPEDALE SANTA CROCE di San Salvatore M.To (AL)	SOCIETA' DI PATROCINIO PER I DIMESSI DAGLI OO. PP. Di Torino	CASA BENEFICA di Torino	PENSIONATO REGINA ELENA di Pancalieri (TO)	ISTITUTO GAUDENZIO De PAGAVE La Cittadella dell'anziano di Novara	
Azienda Sanitaria Locale Torino A.S.L. TO4	Istituto Zooprofilattico Sperimentale del Piemonte, Liguria e Valle d'Aosta	ASILO INFANTILE CLARA VIGLIANI ALBERTINI di Candelo (BI)	CASA DI RIPOSO OSPEDALE SANTA CROCE di San Salvatore M.To (AL)	SOCIETA' DI PATROCINIO PER I DIMESSI DAGLI OO. PP. Di Torino	CASA BENEFICA di Torino	PENSIONATO REGINA ELENA di Pancalieri (TO)	ISTITUTO GAUDENZIO De PAGAVE La Cittadella dell'anziano di Novara	
Azienda Sanitaria Locale Torino A.S.L. TO5	Istituto Zooprofilattico Sperimentale del Piemonte, Liguria e Valle d'Aosta	ASILO INFANTILE CLARA VIGLIANI ALBERTINI di Candelo (BI)	CASA DI RIPOSO OSPEDALE SANTA CROCE di San Salvatore M.To (AL)	SOCIETA' DI PATROCINIO PER I DIMESSI DAGLI OO. PP. Di Torino	CASA BENEFICA di Torino	PENSIONATO REGINA ELENA di Pancalieri (TO)	ISTITUTO GAUDENZIO De PAGAVE La Cittadella dell'anziano di Novara	
Azienda Sanitaria Locale Torino A.S.L. TO5	Istituto Zooprofilattico Sperimentale del Piemonte, Liguria e Valle d'Aosta	ASILO INFANTILE CLARA VIGLIANI ALBERTINI di Candelo (BI)	CASA DI RIPOSO OSPEDALE SANTA CROCE di San Salvatore M.To (AL)	SOCIETA' DI PATROCINIO PER I DIMESSI DAGLI OO. PP. Di Torino	CASA BENEFICA di Torino	PENSIONATO REGINA ELENA di Pancalieri (TO)	ISTITUTO GAUDENZIO De PAGAVE La Cittadella dell'anziano di Novara	
Azienda Sanitaria Locale Torino A.S.L. TO5	Istituto Zooprofilattico Sperimentale del Piemonte, Liguria e Valle d'Aosta	ASILO INFANTILE CLARA VIGLIANI ALBERTINI di Candelo (BI)	CASA DI RIPOSO OSPEDALE SANTA CROCE di San Salvatore M.To (AL)	SOCIETA' DI PATROCINIO PER I DIMESSI DAGLI OO. PP. Di Torino	CASA BENEFICA di Torino	PENSIONATO REGINA ELENA di Pancalieri (TO)	ISTITUTO GAUDENZIO De PAGAVE La Cittadella dell'anziano di Novara	
Azienda Sanitaria Locale Torino A.S.L. TO5	Istituto Zooprofilattico Sperimentale del Piemonte, Liguria e Valle d'Aosta	ASILO INFANTILE CLARA VIGLIANI ALBERTINI di Candelo (BI)	CASA DI RIPOSO OSPEDALE SANTA CROCE di San Salvatore M.To (AL)	SOCIETA' DI PATROCINIO PER I DIMESSI DAGLI OO. PP. Di Torino	CASA BENEFICA di Torino	PENSIONATO REGINA ELENA di Pancalieri (TO)	ISTITUTO GAUDENZIO De PAGAVE La Cittadella dell'anziano di Novara	
Azienda Sanitaria Locale Torino A.S.L. TO5	Istituto Zooprofilattico Sperimentale del Piemonte, Liguria e Valle d'Aosta	ASILO INFANTILE CLARA VIGLIANI ALBERTINI di Candelo (BI)	CASA DI RIPOSO OSPEDALE SANTA CROCE di San Salvatore M.To (AL)	SOCIETA' DI PATROCINIO PER I DIMESSI DAGLI OO. PP. Di Torino	CASA BENEFICA di Torino	PENSIONATO REGINA ELENA di Pancalieri (TO)	ISTITUTO GAUDENZIO De PAGAVE La Cittadella dell'anziano di Novara	
Azienda Sanitaria Locale Torino A.S.L. TO5	Istituto Zooprofilattico Sperimentale del Piemonte, Liguria e Valle d'Aosta	ASILO INFANTILE CLARA VIGLIANI ALBERTINI di Candelo (BI)	CASA DI RIPOSO OSPEDALE SANTA CROCE di San Salvatore M.To (AL)	SOCIETA' DI PATROCINIO PER I DIMESSI DAGLI OO. PP. Di Torino	CASA BENEFICA di Torino	PENSIONATO REGINA ELENA di Pancalieri (TO)	ISTITUTO GAUDENZIO De PAGAVE La Cittadella dell'anziano di Novara	
Azienda Sanitaria Locale Torino A.S.L. TO5	Istituto Zooprofilattico Sperimentale del Piemonte, Liguria e Valle d'Aosta	ASILO INFANTILE CLARA VIGLIANI ALBERTINI di Candelo (BI)	CASA DI RIPOSO OSPEDALE SANTA CROCE di San Salvatore M.To (AL)	SOCIETA' DI PATROCINIO PER I DIMESSI DAGLI OO. PP. Di Torino	CASA BENEFICA di Torino	PENSIONATO REGINA ELENA di Pancalieri (TO)	ISTITUTO GAUDENZIO De PAGAVE La Cittadella dell'anziano di Novara	
Azienda Sanitaria Locale Vercelli A.S.L. VC	Istituto Zooprofilattico Sperimentale del Piemonte, Liguria e Valle d'Aosta	ASILO INFANTILE CLARA VIGLIANI ALBERTINI di Candelo (BI)	CASA DI RIPOSO OSPEDALE SANTA CROCE di San Salvatore M.To (AL)	SOCIETA' DI PATROCINIO PER I DIMESSI DAGLI OO. PP. Di Torino	CASA BENEFICA di Torino	PENSIONATO REGINA ELENA di Pancalieri (TO)	ISTITUTO GAUDENZIO De PAGAVE La Cittadella dell'anziano di Novara	